

会場MAP

※会場内へのペット同伴のご入場はご遠慮ください。(補助犬は可)



入居作家によるワークショップ・イベント ドラムサークル 参加無料

日時：5月9日(日) 13:00～14:30
会場：美術館アートコア ミュージアム-2 テラス
主催：ドラムサークル福井
指導：山口紀子(作曲家/音楽監督)
色々な国の打楽器を使い、輪になって即興で叩くリズムのアンサンブルを楽しむ音遊びです。



無料シャトルバス運行表

※抗菌コーティングを施したバスを、換気しながら運行します。

随時運行便 ○9:30～16:10 ※約10分～15分間隔

1号車	JA総合物流センター	片道約5分	金津創作の森 シャトルバス乗り場
2号車	トリムパークかなづ 正面入口	片道約5分	金津創作の森 シャトルバス乗り場

定期便 ○9:10～16:35 ※約30分間隔

3号車	ふれあい公園 (いちひめこども園横) 駐車場	片道約5分	JR 芦原温泉駅 駅前ロータリー (西側)	片道約15分	金津 創作の森 シャトルバス 乗り場
乗降場	始発	毎時	最終		
ふれあい公園	9:10発	10分・40分	15:40発		
JR芦原温泉駅	9:20	20分・50分	15:50		
金津創作の森	9:35着	35分・05分	16:05着		
乗降場	始発	毎時	最終		
金津創作の森	9:40発	40分・10分	16:10発		
JR芦原温泉駅	9:55	55分・25分	16:25		
ふれあい公園	10:05着	05分・35分	16:35着		

**あわら
らんど
バス**

土・日1日5便運行

1乗車あたり(中学生以上) 200円
小学生 100円
小学生未満・障がい者 無料

あわらぐるっとバスの詳細はこちら▶

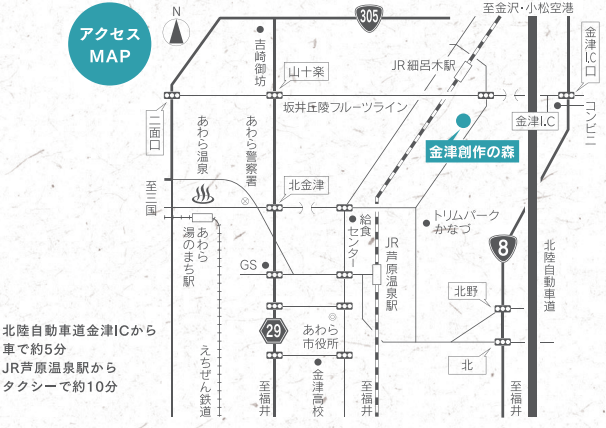

新型コロナウイルス感染防止予防についてのお願い

- 発熱や体調不良の方は、入場をご遠慮ください。※入場ゲートにて、検温を実施します。
- 入場時に氏名、連絡先等の記入をお願いします。
※個人情報は、公的機関から正当な理由に基づく要請がある場合のみ使用します。
- マスクを必ず着用してください。
- 手指の消毒、手洗い励行をお願いします。
- 会場内で密にならないようご協力ください。
※3密防止のため、入場制限をさせていただく場合があります。
- 混雑する時間帯(11:00～14:00)を避けて、できる限り分散来場にご協力ください。



第21回 金津創作の森

森の アート フェスタ

2021年5月8日(土)・9日(日)

9:30～16:00(雨天開催) 入場無料
会場:金津創作の森美術館 アートコア周辺、
創作工房、ガラス工房

新型コロナウイルスの影響により、内容等が変更になる場合があります。最新情報は、当館HPにてお知らせします。HPはこちら▶

新型コロナウイルス感染症拡大防止対策を講じた上で開催します。ご来場の際は、ご協力をお願いします。

主催:(公財)金津創作の森財団 共催:あわら市、あわら市教育委員会
後援:福井新聞社、FBC、福井テレビ、FM福井、福井ケーブルテレビ、さかいケーブルテレビ、(一社)あわら市観光協会、月刊URALA編集室
協力:JA福井県、西島木材(株)

金津創作の森 〒919-0806 福井県あわら市宮谷57-2-19 TEL.0776-73-7800(代表) FAX.0776-73-7805 <http://sosaku.jp/>



第21回 金津創作の森

森の アート フェスタ

全国から105店の作り手が集まり、陶磁器やガラス、木工、アクセサリなど、様々なジャンルの手作り作品を販売します。また、オリジナルメニューなどが味わえる食の販売や、陶芸やガラスの作品作りが体験できる森のクラフト体験講座を開催します。

新緑の森で、見て、作って、味わって楽しめるイベントです。



クラフト 105店
森のキッチン 12店

2021 クラフト

陶磁器

- 石の如く
- うおううおう工房
- うつわ工房 千の森 かとうちえこ
- 窯元 SOUSEN
- Ki:Ki工房
- 工房 かたすみ
- 工房ぼつり
- 紫竹窯
- 柴田雅光
- 朱山窯
- SOUQ 香田昌恵
- studio bwanji
- 仙右衛門
- 泰青庵
- 陶工房 裕
- 陶工 真々
- 八風窯
- Factory-空
- You 祐山窯

木工・金工

- 赤い鳥
- AKIRA WOODWORK
- いえるうはうす木工房
- 椅子の角屋
- 古木工
- きわみ工房
- くぬぎまき
- クラフト樺
- ケヤキのお店 工房藤岡
- ケンジ工房
- 工房てつ



- 工房まつした
- 染木ザッカ・キブ
- Nico wood factory
- for me
- プレーン プレート
- Miyabow
- 遊木民
- 夢木工

ガラス

- MK工房
- スタジオ シャイン
- とんぼ玉 kayo
- fefee glass art

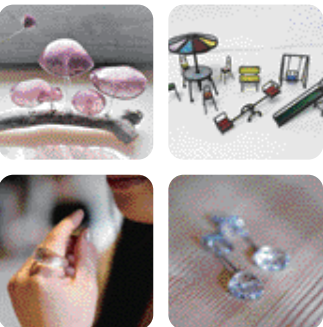

アクセサリー

- un·cer·tain
- Uruwashiya
- カトマズ工房104マクラメ部
- 銀工房パークレー
- Crea
- Shota Mizuno
- Suzu Marguerite
- Sono
- ばびる
- Makoratopa
- Momicho
- Re.mu
- Lemonaid

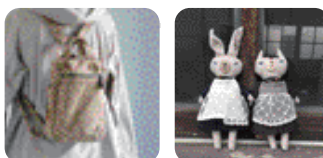

布雑貨

- woolly
- oga★hatti
- KATA +
- nohea
- koromi
- chicorée
- tenugui chaco
- はこ家
- Hand made style yeah yeah
- 5works
- Folkie Works
- Little bird

皮革

- as Primo(アズプリモ)
- Orange Couleur
- GRAFICO LUAR
- Ci CRAFT
- jORA
- 菜の花舎
- ELEANOR leather studio



染・織

- 工房 深千子
- 染工房いちい
- Bisyu's

その他

- RE.products ロバートエドウィン
- アカネイロスミレイロ
- いちょう工房
- イメージ書道
- iwashikujira
- 印スタ
- 会夢あとりえ
- お花と猫 *prerist miu*
- kii工房
- Kusu Kusu
- KUBOZUKA YUSUKE
- 原木工房
- 工房 山高
- 工房 天竜



- 静岡県
- 石川県
- 福井県
- 石川県
- 三重県
- 福井県
- 京都府
- 石川県
- 滋賀県
- 福井県
- 福井県
- 群馬県
- 愛知県
- 長野県
- 愛知県
- 福井県
- 福井県
- 和歌山県
- 京都府
- 愛知県
- 埼玉県
- 京都府
- 奈良県
- 京都府
- 東京都
- 石川県
- 京都府
- 石川県
- 三重県

森のキッチン(食の部)

- あすわの実
- あきら food company
- 清滝もちの会
- COVA's coffee
- 甲州野神亭
- Shop Genjiro RAKU CAFE
- 高木商店
- 滝やまぶき会
- つばきや。
- TRACKS BAR
- BACARO
- YUMMY

- 福井県
- 兵庫県
- 福井県
- 福井県
- 山梨県
- 福井県
- 福井県
- 福井県
- 福井県
- 福井県
- 長野県
- 石川県
- 石川県



※分野別・五十音順 ※出店者の都合により参加できない場合もあります。ご了承ください。

森のクラフト体験講座

創作工房

ご予約・お問合せ TEL.0776-73-7802 ※6歳〜(小学生以下は保護者同伴)、未就学児は要相談

当日持帰り!カラフル絵付け体験

器などにエナメル絵具で絵付けをして、その場で焼き上げます。

- 時間 10:00~11:30
13:30~15:00
所要時間 約2時間
(内1時間は焼成待ち時間)
- 定員 各時間帯30名程度(予約優先)
※材料なくなり次第終了
- 料金 1,800円~
(1作品/税込・材料費込)
- 作品 当日お持ち帰り可



陶芸 手びねり体験

粘土をこねて、カップやお皿などを作ります。色は5色から選べるよ。

- 時間 10:00~11:00~
所要時間 約1時間
- 定員 各時間帯15名程度
(予約優先)
- 料金 1,000円
(1作品/税込・材料費込)
- 作品 約2ヶ月後
(着払送付または来館受取)



電動ロクロデモンストレーション

創作工房スタッフによる電動ロクロデモンストレーション。

- 時間 13:00~14:30~
所要時間 約1時間
- 料金 見学無料

陶芸 作品販売

創作工房オリジナル作品などをお手頃価格で販売!
時間 10:00~16:00
会場 創作工房

ガラス工房

ご予約・お問合せ TEL.0776-73-7801 ※6歳〜(小学生以下は保護者同伴)、未就学児は要相談

ピンブロー体験

約1200℃で熔けた熱くてやわらかいガラスが水蒸気で膨らむ不思議体験!

- 時間 9:30~10:30/10:30~11:30
15:00~16:00
所要時間 30分/1名あたり
- 定員 各時間帯5名程度(予約優先)
- 料金 2,800円
(1作品/税込・材料費込)
- 作品 約2週間後
(着払送付または来館受取)



ガラスアニマル絵付け

動物をモチーフにしたガラスに絵付けしてオリジナルのオブジェを作ろう!

- 時間 9:30~11:30
15:00~16:00
所要時間 約1時間
- 定員 各時間帯10名程度(予約優先)
※材料なくなり次第終了
- 料金 大1,500円、中1,000円、小500円
(1作品/税込・材料費込)
- 作品 当日お持ち帰り可



ガラスデモンストレーション

ガラス工房スタッフによるデモンストレーション。

- 時間 13:00~15:00
所要時間 約1時間半
- 料金 見学無料

ガラスアウトレット&ガラス講座生 作品販売

工房オリジナル作品や講座生の作品をお手頃価格で販売!
時間 10:00~16:00

シイタケ原木販売

金津創作の森の伐採した木から作ったオリジナルのホダ木(種駒入り)です。

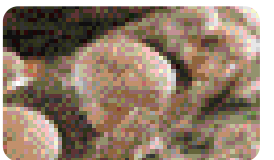

場所 創作工房前
時間 11:00~15:00
サイズ 直径10~15cmくらい
長さ50~100cmくらい
価格 500円~